

Stadt Nossen, Lks. Meissen

Ergänzungssatzung "Deutschenbora - Flurstück 380/6"

Karte zur Satzung M 1 : 1 000





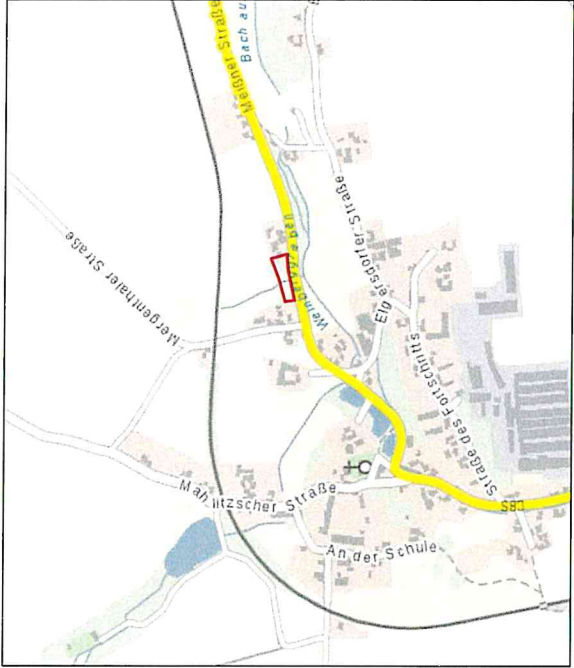
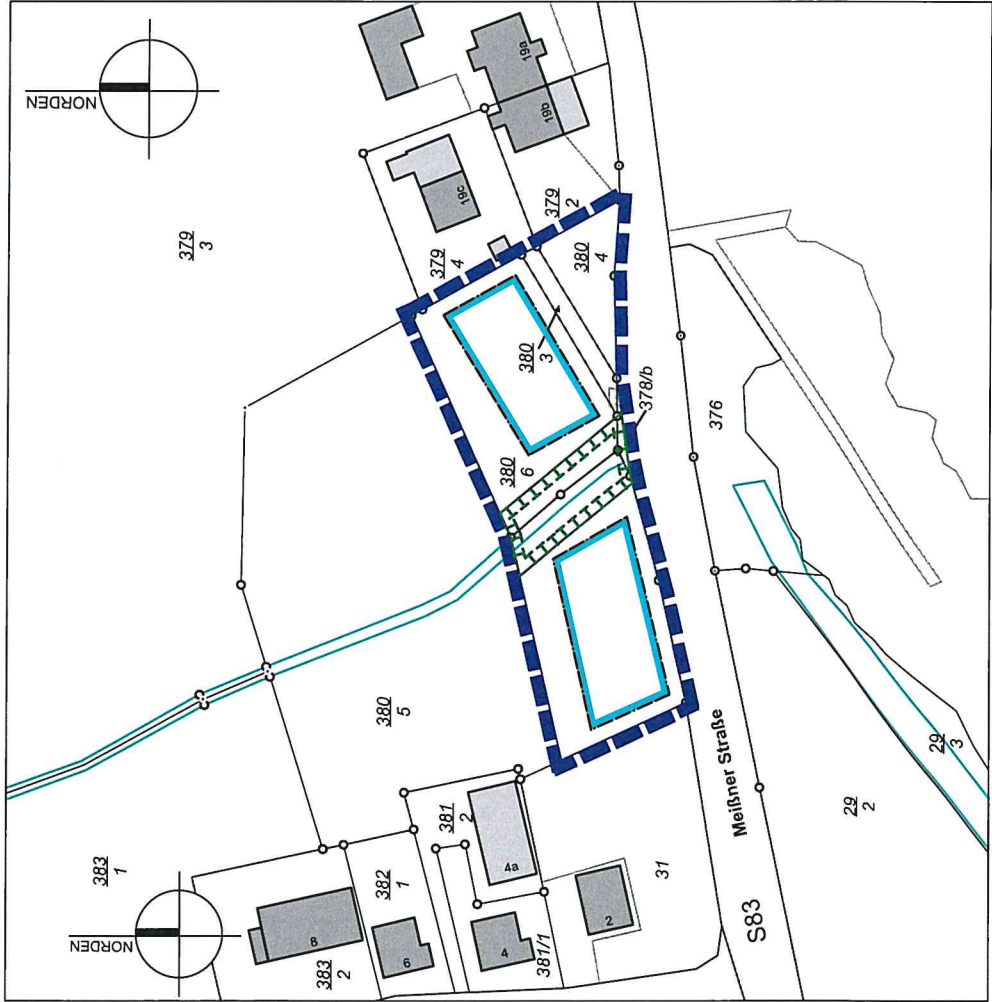

Planfassung: Januar 2020

Satzungsbeschluss: 14.05.2020

mit redaktioneller Korrektur gemäß Abwägung vom 14.05.2020

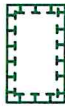

Übersichtsplan zur Lage des Satzungsgebietes

-  Geltungsbereich der Ergänzungssatzung
-  Baugrenze
-  Flächen für Maßnahmen zum Schutz, zur Pflege und zur Entwicklung von Natur und Landschaft
-  zu erhaltender Baum
-  vorhandene Haupt- und Nebengebäude
-  Flurstücksnummer
-  Flurstücksgrenze

ausgefertigt: Nossen, den 15.05.2020

Anke
Bürgermeister



Ergänzungssatzung "Deutschenbora - Flurstück 380/6" / Januar 2020



PLANUNGSBURO BOTHE
Wasstraße 8, 01219 Dresden
www.planungsbuero-bothe.de



Landschaftsarchitektur-Büro Grohmann
01219 Dresden, Wasstraße 8
www.buero-grohmann.de